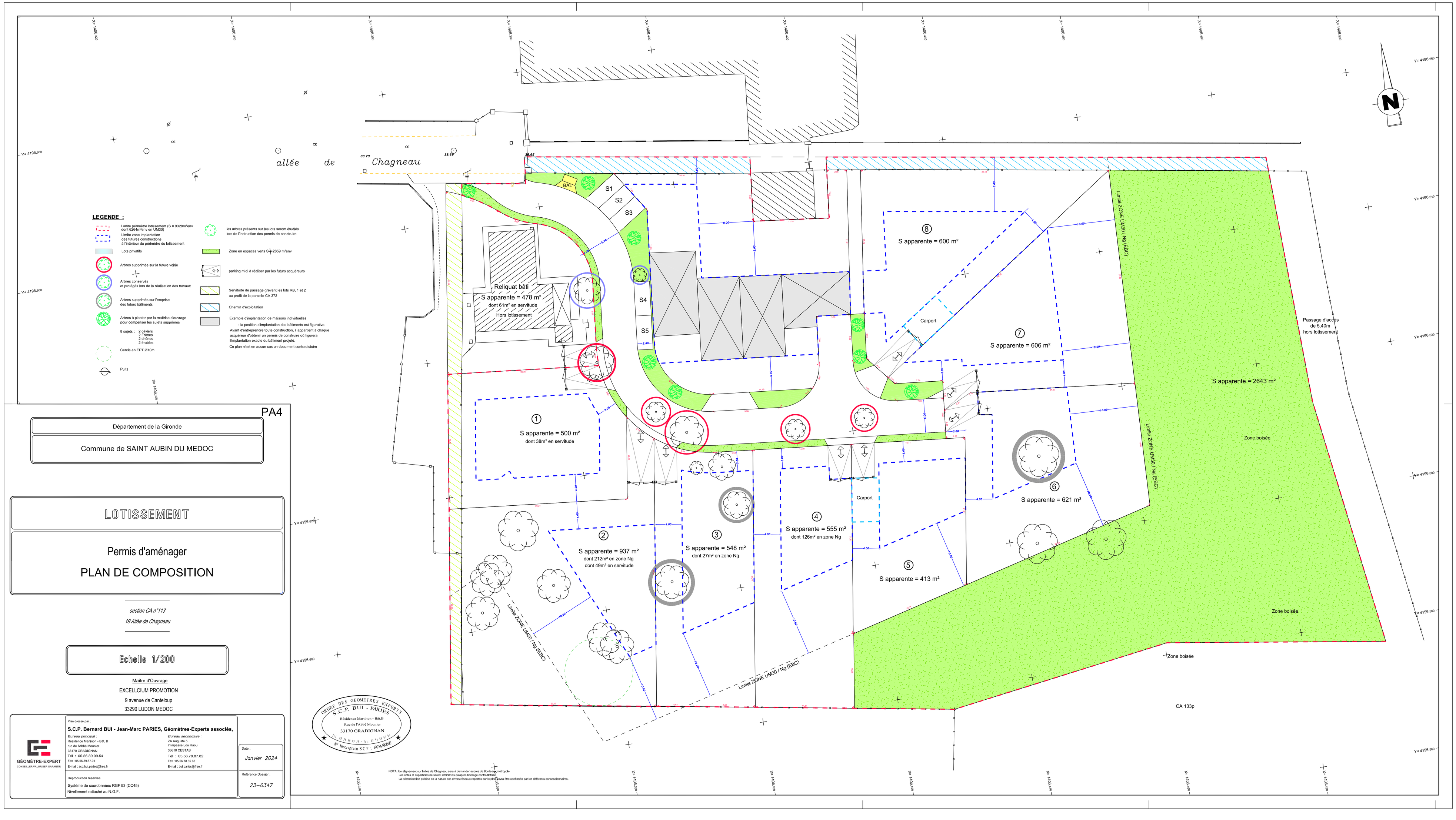

PA4

Département de la Gironde

Commune de SAINT AUBIN DU MEDOC

LOTISSEMENT

Permis d'aménager

PLAN DE COMPOSITION

section CA n°113

19 Allée de Chagneau

Echelle 1/200

Maître d'Ouvrage

EXCELLCIUM PROMOTION

9 avenue de Canteloup

33290 LUDON MEDOC

GÉOMÈTRE-EXPERT
CONSEILLER VALORISER GARANTIR

Plan dressé par :

S.C.P. Bernard BUI - Jean-Marc PARIES, Géomètres-Experts associés,

Bureau principal :
Résidence Martinon - Bât. B
rue de l'Abbé Meunier
33170 GRADIGNAN
Tél : 05.56.89.09.54
Fax : 05.56.89.67.01
E-mail : scp.bui.paries@free.fr

Bureau secondaire :
ZA Auguste 5
7 Impasse Lou Haou
33610 CESTAS
Tél : 05.56.78.87.82
Fax : 05.56.78.85.63
E-mail : bui.paries@free.fr

Date : *Janvier 2024*

Reproduction réservée

Système de coordonnées RGF 93 (CC45)

Nivellement rattaché au N.G.F.

Référence Dossier : *23-6347*